

# Himno a Mauro Fernández

---

MUSICA DE  
EMILIO LEON R.

LETRA DE  
JOSE MARIA ZELEDON B.

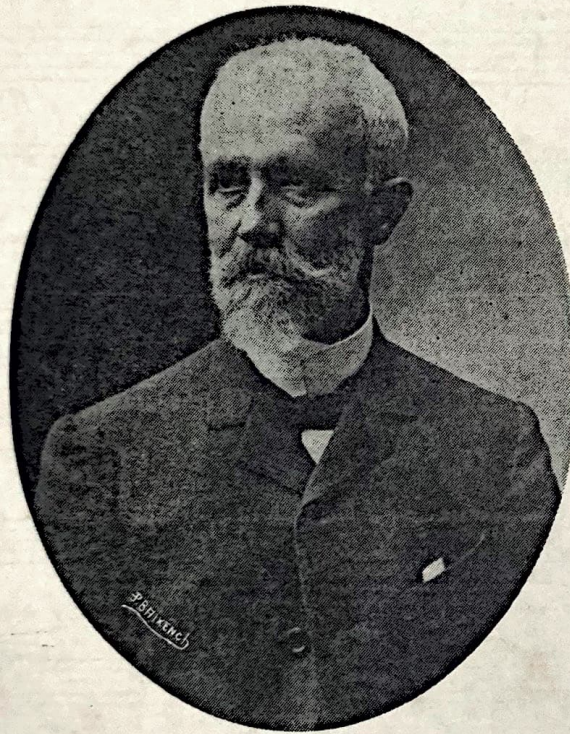

Lic. don MAURO FERNANDEZ  
Secretario de Instrucción Pública en 1888

1938

San José, Costa Rica

Imprenta Nacional

# Himno a Mauro Fernández

MUSICA DE  
EMILIO LEON R.

LETRA DE  
JOSE MARIA ZELEDON B.

*Maestoso* CANTO CORO

*Maestoso - Inter* BEN. DI -

*ff* *Clarines (energico)* *pesante* *SEC*

*mf - a tempo*

- GA. MOS LAE GRE - GIA ME - MO - - - - RIA DEL PA TRI - CIO QUE DIO A LA IN - STRUC - CION: - - - - EL IM -

*a tempo*

*mf*

- PUL SO FE - CUN - DO QUE ES GLO - RIA, DE ES - TE PUE - BLO DE PAZ Y DEN - NOR - - - - SE - PUL -

*mf*

TA DA ES SU TRIS - TE PE - NUM - - - - BRA LAIGNO - RAN - CIA QUE DO A NUESTROS PIES; - - - - VA LA

*p* *ben marcato il basso.*

1. 2. SOLO

*mf* LUZ NUESTROS PA SOS A LUM - BRA POR EL AM PLIO CA NI NO DEL BIEN, YA LA BIEN EL LI -

*p* BRÓ LAS BA TA LLAS QUE NAN DA - DO VI DA LI BREA LA ES CUE - LAY QUENA - RAN QUE NO  
 bra. pen. sa. mien - tos es tul - los que os a bró quem! ven - ci dos es - tais! ! glo. ria e.

*p*  
 con espressione

*f*  
 PUS - DA YA MAS EL PA - SA - DO SUS SI - NIES TRAS BAN - DE - RAS AL ZAR, EL LES  
 - ler - na a los mic - ri - los gran - des que nos die - ron el triun - fo en la lid! El re -

*f*  
 crese.....

(2. vez *ff*)

*ff* SOI - JO A LOS PUE - BLOS I SED CUL - TOS! YA LOS VIE - JOS E RRO - RES! A TRAS! EL LOS TRAS - I YA NOMA -  
 cuer - do de Mau - ro Fer. non - dex con no. so. tros i. to al por. ve nir El re - nir

1. CORO 2. FIN SOLO

*ff* *ff* *ff*

ben marcata

DC. 8

# Himno a Mauro Fernández

## I (Coro)

Bendigamos la egregia memoria  
del Patricio que dió a la instrucción  
el impulso fecundo que es gloria,  
de este pueblo de paz y de honor.

## II

Sepultada en su triste penumbra  
la ignorancia quedó a nuestros pies;  
Bis { ya la luz nuestros pasos alumbra  
por el amplio camino del bien.

## III (Solo)

El libró las batallas que han dado  
vida libre a la escuela y que harán.....  
que no pueda ya más el pasado  
sus siniestras banderas alzar.

## IV

Bis { El les dijo a los pueblos: ¡Sed cultos!  
y a los viejos errores: ¡Atrás!..... } 2ª vez Coro

(SOLO)

Ya no habrá pensamientos estultos  
que os abriguen, ¡vencidos estáis!

## V

¡Gloria eterna a los méritos grandes  
que nos dieron el triunfo en la lid!  
Bis { El recuerdo de Mauro Fernández  
con nosotros irá al porvenir..... } 2ª vez Coro